







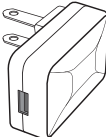
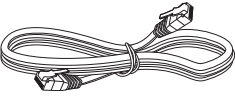
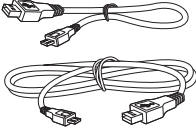

1. ご利用になる前に

梱包品を確認してください	23
各部の名称と機能	24
本体	24
クレードル	26
ディスプレイの表示	27
アニメーション／テキスト表示について	29
EM chip (USIMカード) を準備してください	31
EM chipを取り付ける	31
EM chipを取り外す	33
電池パックの充電について	34
電池パックを充電する	34
電池パック充電時のご注意	36
電源を入れる／切る	37
電源を入れる	37
電源を切る	37

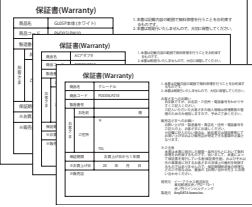
梱包品を確認してください

お買い上げいただいた商品には次のものが入っています。お使いになる前に確認してください。万一、不足していた場合には、お問い合わせ先(153ページ)にご連絡ください。

		
GL05P本体	クレードル	電池パック
		
ACアダプタ	LANケーブル	USBケーブル (20cm/100cm各1本)
		
かんたんセットアップマニュアル (別冊:基本編+タブレットデバイス編各1部)	梱包品一覧	保証書 (本体、ACアダプタ、クレードル各1部)
		
ご利用いただくにあたって	無線LAN初期設定シール	無線LAN機能が無いパソコンを 利用のお客さまへ

お願い

・保証書を含め付属品は大切に保管してください。

各部の名称と機能

本体

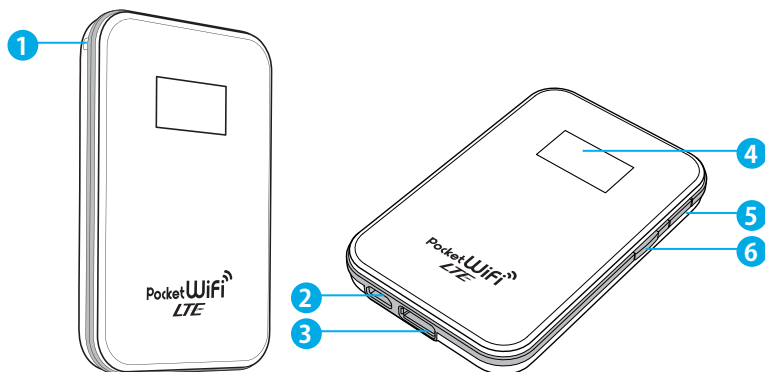

① ストラップホール

ハンドストラップ、アクセサリなどを取り付けます。

② microUSBコネクタ

USBケーブルを接続します。

③ クレードルコネクタ

同梱のクレードルを接続します。

④ ディスプレイ

本製品の状態が表示されます。詳しくは、27ページ「ディスプレイの表示」を参照してください。

⑤ WPSボタン

約10秒間押しすと、WPS (Wi-Fi Protected Setup) 機能が起動します。

- ・WPS機能を搭載した無線LAN端末をお使いの場合は、無線LAN接続の設定を簡単に行うことができます。詳しくは、49ページ「WPS対応の無線LAN端末を接続する」を参照してください。

⑥ 電源ボタン (⏻ / WiFi)

- ・約5秒間押しして、本体の電源をオン／オフします。
電源を入れると、無線LAN機能がオンになります。また、自動的にインターネットに接続します。
- ・約1秒間押しして、無線LAN機能をオン／オフします。

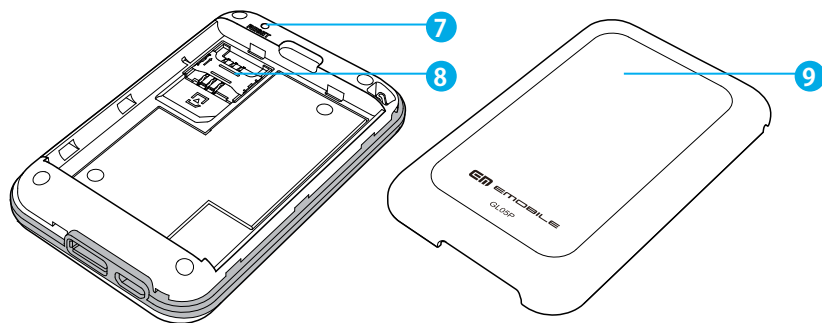

⑦ **RESETボタン**

本製品をお買い上げ時の状態に戻す(リセット)場合に操作します。詳しくは、3ページ「本製品の設定をお買い上げ時の状態に戻すには(リセット)」を参照してください。

⑧ **EM chipスロット**

EM chipを取り付けます。

⑨ **電池カバー**

クレードル

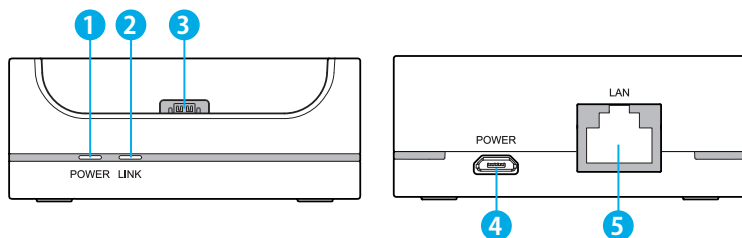

- ① **電源ランプ**
同梱のACアダプタに接続している場合、点灯(青)します。
- ② **LINKランプ**
ネットワークに接続している場合、点灯(青)します。
- ③ **クレードルコネクタ**
本体側のクレードルコネクタを接続します。
- ④ **電源コネクタ**
USBケーブルを接続します。
- ⑤ **LANコネクタ**
LANケーブルを接続します。

ディスプレイの表示

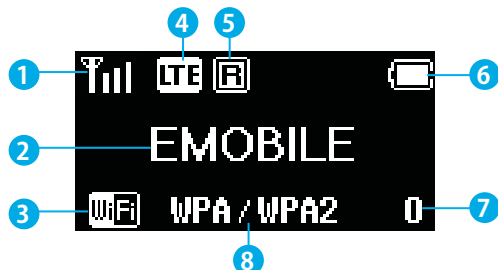

① 受信レベル表示

受信レベルを表示します。

アイコン	説明
	圏外
	レベル0
	レベル1
	レベル2
	レベル3

② アニメーション／テキスト表示部

通信中や充電中など、本製品の状態や結果を表すアニメーションやテキストが表示されます。詳しくは、29ページ「アニメーション／テキスト表示について」を参照してください。

③ Wi-Fi状態表示

：無線LANが有効

：マルチSSID (SSID2) が有効

表示なし：無線LANが無効

④ ネットワークの種類

接続中のモバイルネットワークの種類を表示します。

アイコン	説明
	LTEネットワーク接続中
	3Gネットワーク接続中
	Wi-Fi (WAN) ネットワーク接続中
	イーサネット (WAN) 接続中

※： → ：受信レベル「弱」⇒「強」

⑤ **ローミング状態表示**

ローミングサービスを利用して接続しているときに表示されます。ローミングサービスご利用時は、ローミング料金が発生することがあります。

⑥ **電池残量表示**

電池残量情報を表示します。

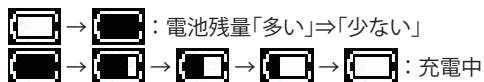

⑦ **無線LAN接続数表示**

無線LANで本製品に接続している機器の台数が表示されます。

⑧ **暗号化方式表示**

SSID1に現在設定されている無線LANの暗号化方式が表示されます。

表示	暗号化方式
None	Open System
WPA	WPA (TKIP/AES/TKIP+AES)
WPA2	WPA2 (TKIP/AES/TKIP+AES)
WPA/WPA2	WPA/WPA2 (TKIP/AES/TKIP+AES)

注意

- ・本製品を40秒以上、操作しなかった場合は、自動的に本製品のディスプレイは消灯します。再度点灯させるには、本製品のいずれかのボタンを押してください。

アニメーション／テキスト表示について

通信中や充電中など、本製品の状態や結果をアニメーションや文字でお知らせします。

アニメーション／テキスト表示	通信状態／異常状態
	電源オン
	電源オフ
	充電中(電源が入っていない状態)
	充電完了(電源が入っていない状態)
	WPS実行中
	WPS成功
	WPS失敗
	発信中(ネットワークに接続しようとしている状態)
	ネットワーク接続失敗
	電池が正しく装着されていない状態
	お買い上げ時の状態に戻す
	Wi-Fiオン
	Wi-Fiオフ
	WPS情報
	インターネット側(WAN側)IPアドレスと、本製品に設定されているIPアドレス(LAN側)が重複している状態(エラーについて詳しくは、144ページ「12.IP Address Errorが表示される。」を参照してください。)
	現在接続しているネットワーク名

アニメーション／テキスト表示	通信状態／異常状態
NONE、WEP、WPA、WPA2、WPA/WPA2	SSID1の現在の無線LAN暗号化方式
Insert USIM	EM chip未装着
Enter PIN	PINコード入力待ち (GL05P設定ツール画面で、PINコードを入力する必要があります。)
Enter PUK	PUKコード入力待ち (GL05P設定ツール画面で、PUKコードの入力が必要です。)
Invalid USIM	EM chipロック中または不適切なEM chipが装着されている状態
Low Battery	電池残量が少ない状態 (直ちに充電してください。)
DOCK	クレードルまたはイーサネットに接続している状態

EM chip (USIMカード) を準備してください

本製品を利用されるお客さまに貸与されているICカードのことをEM chip (エムチップ)といい、お客さまの電話番号などの情報が記録されています。本製品をお使いになる前に、EM chipを本体に取り付けてください。EM chipを取り付けていない本製品を無線LAN端末やパソコンと接続してもデータ通信を行うことができません。EM chipの台紙に記載されている取扱説明も参照してください。

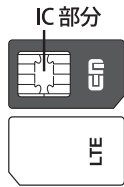

注意

- ・使用中にEM chipを取り外すと本製品が正常に動作しなくなりますので、本製品に電源が入っている状態では取り外さないでください。
- ・電池パックを取り外すときは、必ず本製品の電源を切ってください。電源が入った状態で電池パックを取り外すと、本製品の異常や故障の原因となります。

EM chipを取り付ける

- 1 中央部を押しながら(1)凹み部分に爪をかけて(2)の方向に電池カバーを取り外してください。
・本製品にACアダプタやUSBケーブルなどが接続されているときは、先に取り外してください。

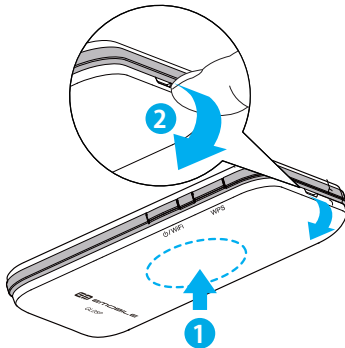

- 2 電池パックが取り付けられている場合は、電池パックを(3)の方向に持ち上げて(4)の方向に取り外します。

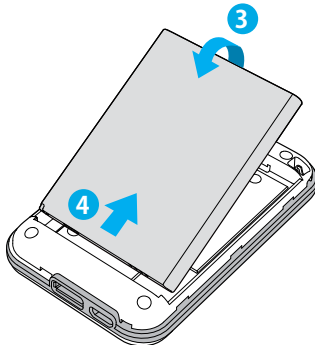

3 EM chipのIC部分を下にして、矢印の方向にEM chipを奥まで差し込みます。

- ・EM chipが完全に取り付けられていることを確認してください。
- ・EM chipの取り付け／取り外しのときは、IC部分に触れたり、傷つけたりしないようにご注意ください。

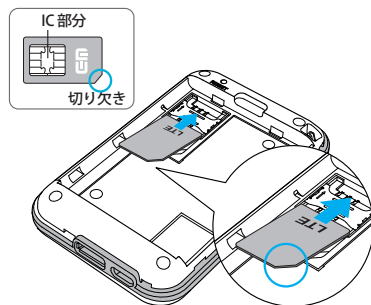

4 電池パックのS/N欄を下にして、5の方向へ押し付けながら、6の方向へ押し込んで取り付けます。

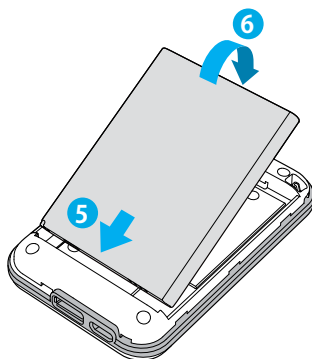

5 電池カバーのつめを本体側の穴に合わせて、7の方向に押し込みます。

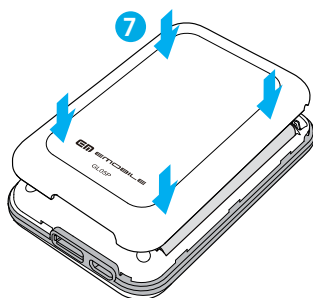

EM chipを取り外す

- 1 電池カバーと電池パックを取り外します。
・詳しくは31ページ「EM chipを取り付ける」を参照してください。
- 2 EM chipを矢印の方向に引き出してEM chipスロットから取り外します。

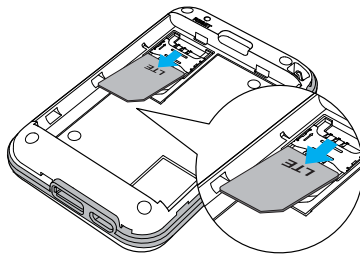

- 3 電池パックと電池カバーを取り付けます。
・詳しくは31ページ「EM chipを取り付ける」の操作手順4以降を参照してください。

注意

・取り外したEM chipを紛失しないようご注意ください。

電池パックの充電について

電池パックを充電する

本製品をお使いになる前に、電池パックを取り付けてください。
お買い上げ時、電池パックは十分に充電されていません。はじめてお使いになるときは、必ず充電してからお使いください。

注意

・充電の際は、必ず同梱のACアダプタとUSBケーブルをご利用ください。

■ ACアダプタで充電する

- 1.本製品のmicroUSBコネクタにUSBケーブルのmicroUSBコネクタを接続します。
- 2.USBケーブルのもう一方のコネクタをACアダプタに接続し、ACアダプタのプラグを家庭用ACコンセントに差し込みます。

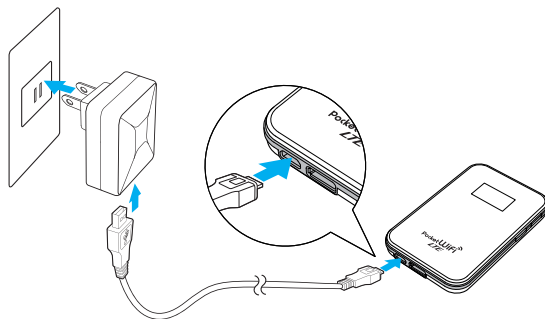

■ パソコンに接続して充電する

- 1.本製品のmicroUSBコネクタにUSBケーブルのmicroUSBコネクタを接続します。
- 2.USBケーブルのもう一方のコネクタをパソコンのUSBポートに接続します。

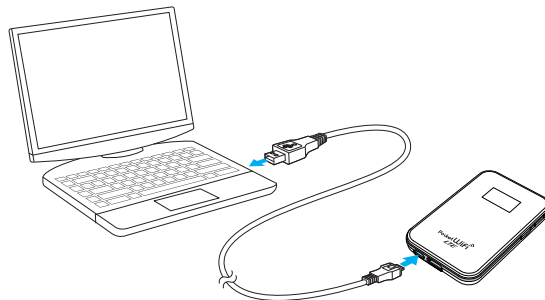

■ クレードルを使って充電する

1. クレードルの電源コネクタにUSBケーブルのmicroUSBコネクタを接続します。
2. USBケーブルのもう一方のコネクタをACアダプタに接続し、ACアダプタのプラグを家庭用ACコンセントに差し込みます。
3. 本製品をクレードルに接続します。

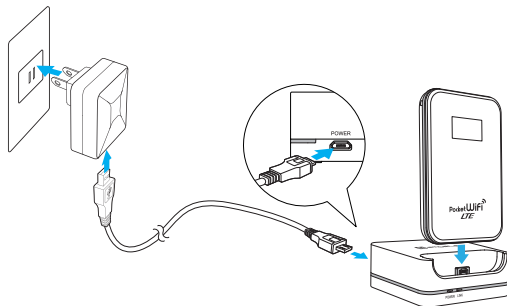

■ クレードルをパソコンに接続して充電する

1. クレードルの電源コネクタにUSBケーブルのmicroUSBコネクタを接続します。
2. USBケーブルのもう一方のコネクタをパソコンのUSBポートに接続します。
3. 本製品をクレードルに接続します。

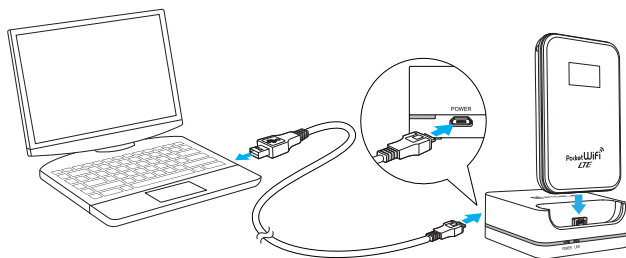

■ 電池残量表示について

電池パックの電池残量は、ディスプレイ上部の電池残量表示で確認することができます。27ページ「ディスプレイの表示」を参照してください。

電池パック充電時のご注意

電池パックを充電するときは、次の内容にご注意ください。

- ・必ず同梱のACアダプタを使用するか、同梱のUSBケーブルでパソコンまたはクレードルに接続して充電してください。
- ・使用していない状態でも電池パックは放電します。長期間使用しなかった場合は、充電してから使用してください。

■ 充電時間の目安(メーカー調べ)

充電時間	約3.5時間(ACアダプタ) / 約7時間(USB接続)
------	------------------------------

※ 充電完了までの時間は、周囲の温度や電池パックの使用期間などによって異なります。

電源を入れる／切る

電源を入れる

- 1 電源ボタン (Ⓞ / WiFi) を約5秒間押します。
電源を入れると、3G / LTE回線経由で自動的にインターネットに接続されます。
・電源が入った後、本体ディスプレイに  のマークが表示されていることを確認してください。

■ マークが消えている場合について

- ・無線LANの接続数が0になって10分経過すると自動的に無線LANがオフになります。(工場出荷状態)
- ・海外で電源を入れた場合は、無線LAN機能がオフの状態です。
- ・無線LANを再接続するときは電源ボタン (Ⓞ / WiFi) を約1秒押し  マークを点灯させます。

注意

- ・EM chipのPINコード認証が有効に設定されている場合、本製品の電源を入れると、ディスプレイに「Enter PIN」(30ページ)が表示され、PINコードの入力が必要になります。PINコードを入力できない無線LAN端末でのみ本製品を使用する場合には、PINコード認証を無効に設定してください。詳しくは、90ページ「PINコード管理」を参照してください。

電源を切る

- 1 電源ボタン (Ⓞ / WiFi) を約5秒間押します。

